



CORREDOR INTEROCEÁNICO DEL ISTMO DE TEHUANTEPEC



Marina
Secretaría de Marina

05 de diciembre de 2024

Medios que integran la Plataforma Logística del CIIT



Línea "Z"

De Coatzacoalcos a Salina Cruz
323 km



❖ 227 km de Medias Aguas a Salina Cruz:

- ✓ 82 puentes
- ✓ 290 obras de drenaje

❖ 3 Patios:

- ✓ Medias Aguas
- ✓ Matías Romero
- ✓ Ixtepec

❖ 7 Laderos



Operativa 100%

❖ Carga: 231,166 Ton.

❖ Pasajeros: 65,412

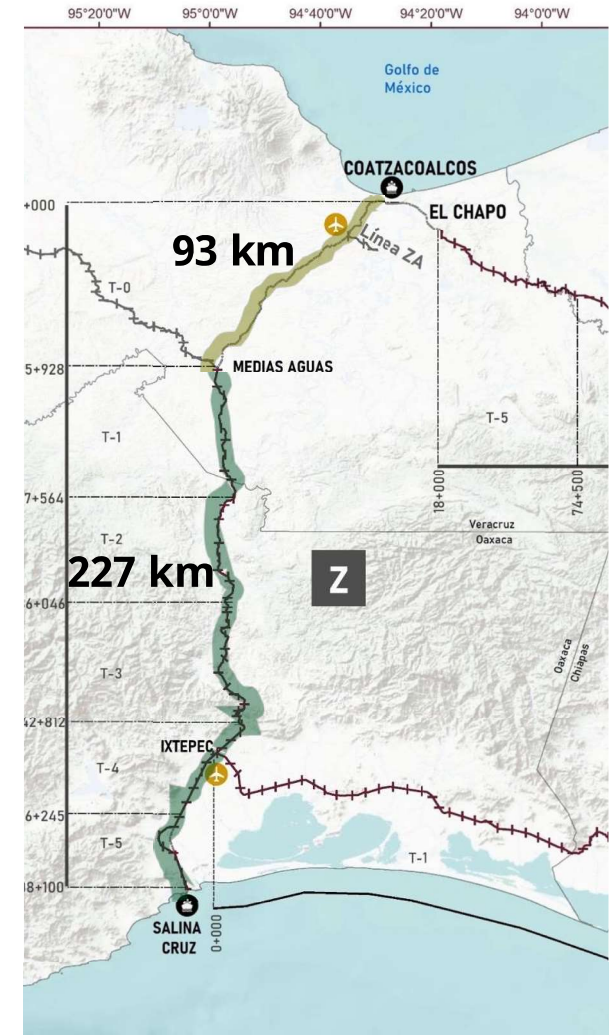

Línea "FA"

De Coatzacoalcos, Ver. a Palenque, Chis.
310 km



- 91 puentes
- 667 obras de drenaje

100% operativa

En construcción:

- 2 Patios de Trasvase
- 9 Laderos
- Vía de penetración Roberto Ayala – Dos Bocas

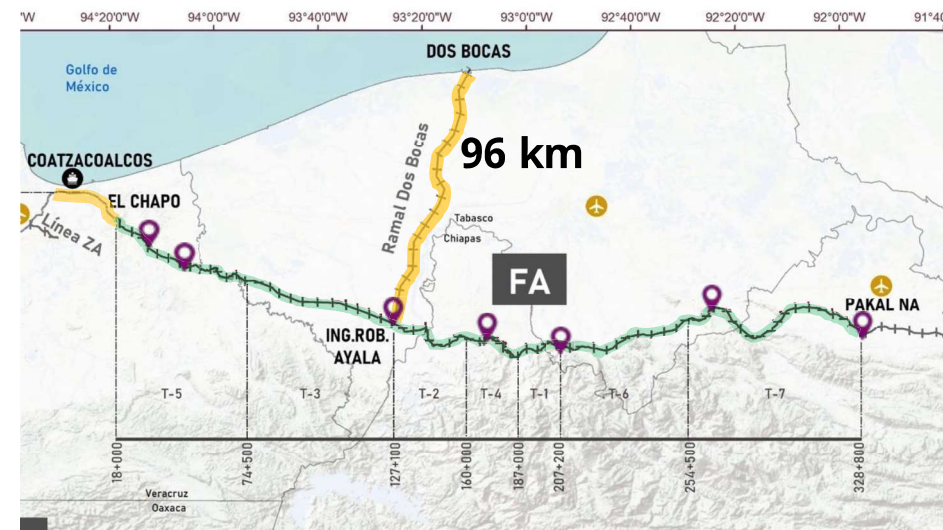

Vía de Penetración Roberto Ayala-Dos Bocas (96 km)

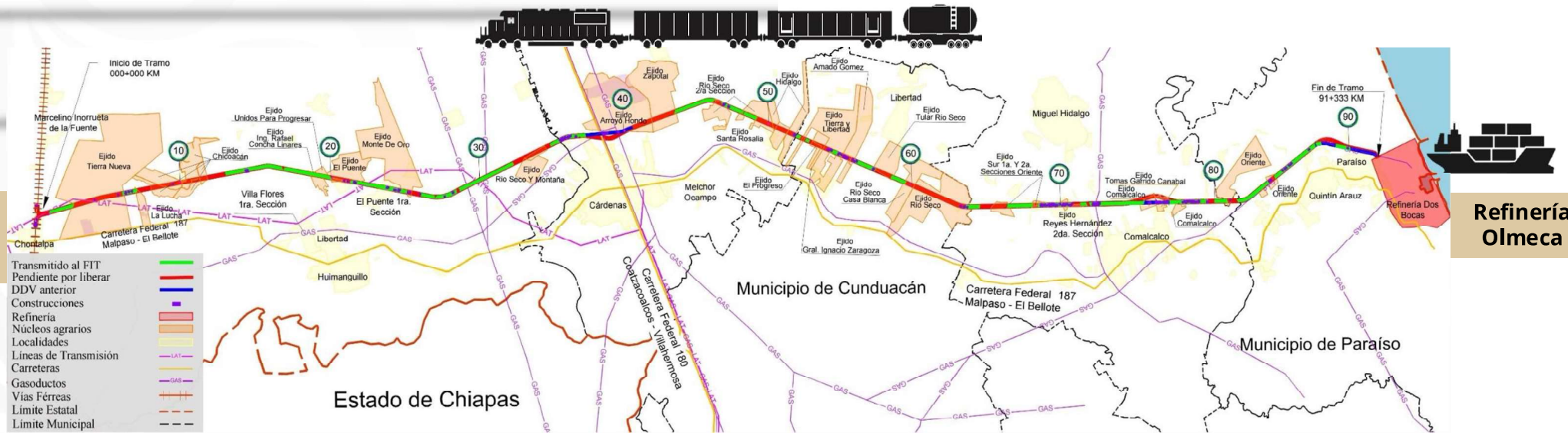

- Interconexión Dos Bocas-Salina Cruz-Puerto Chiapas-Coatzacoalcos- Tren Maya.
- En proceso de liberación del Derecho de vía con apoyo de SEDATU y Gobierno de Tabasco, con 46% de avance.

Línea "K"

De Ixtepec Oax.
a Cd. Hidalgo Chis. (448.0 km)
De Est. Los Toros a Puerto Chiapas (13.76 km)



- 459 km de vías
- 427 puentes
- 613 obras de drenaje
- 14 Estaciones

Avance Gral:
58.5%

Fecha de término:
4to. Trimestre 2025

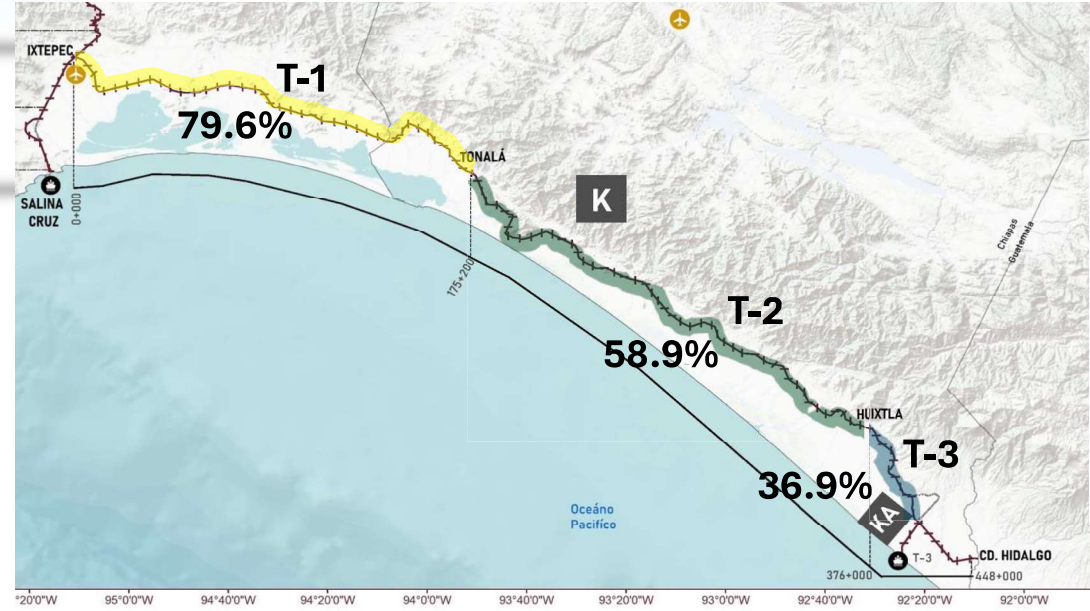

Línea "K" Viaducto Huixtla

Avance General: **72.8%**

Fecha de término: marzo 2025



Rampa de ascenso.....**36%**

Metros lineales 220/613



Rampa de descenso.....**52%**

Metros lineales 300/577



- ❖ Parque Lineal de 3 km.
- ❖ Espacio público anterior 4,000m².
- ❖ Nuevo espacio: 80,000m² parques, andadores, espacios deportivos y esparcimiento.

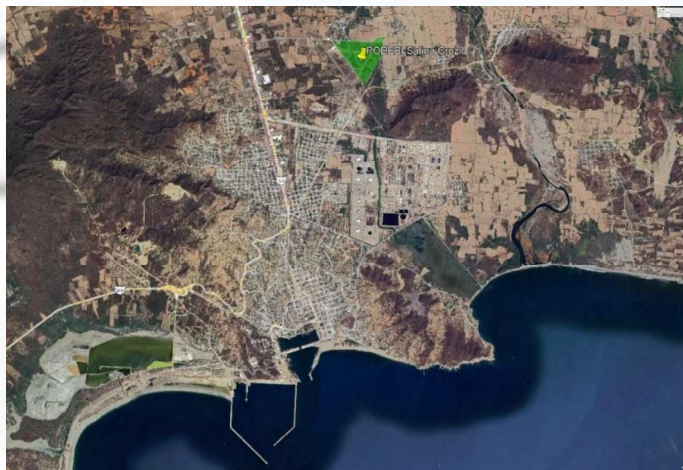

**Coatzacoalcos I
(257 Ha)**



**Coatzacoalcos II
(131 Ha)**

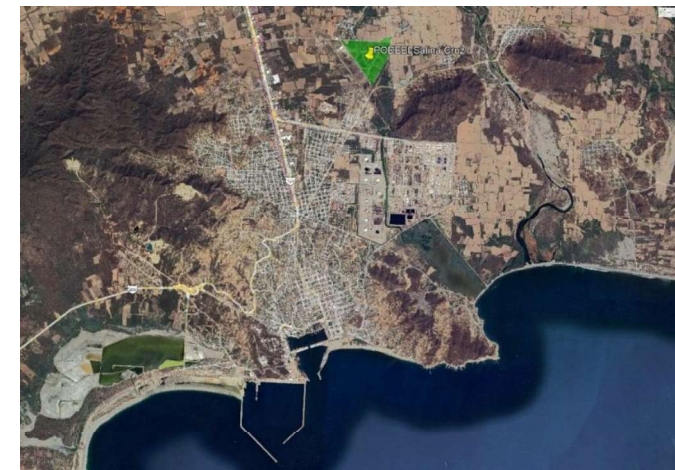

**Salina Cruz
(82 Ha)**

- Logística
- Petroquímica

- Tratamiento, importación y exportación de hidrocarburos.
- Licuefacción de gas natural.
- Producción y distribución de concreto.
- Comercialización de Gas LP.
- Inmobiliario.
- Comercialización y distribución de vehículos y autopartes.

Polos de Desarrollo para el Bienestar



Texistepec
(462 Ha)

- Electromovilidad
- Logística



San Juan Evangelista
(360 Ha)

- Agroindustria



Matías Romero
(179 Ha)

- Telecomunicaciones
- Logística
- Procesamiento de Información



San María Mixtequilla
(502 Ha)

- Amoniaco verde
- Dispositivos médicos
- Farmacéutica

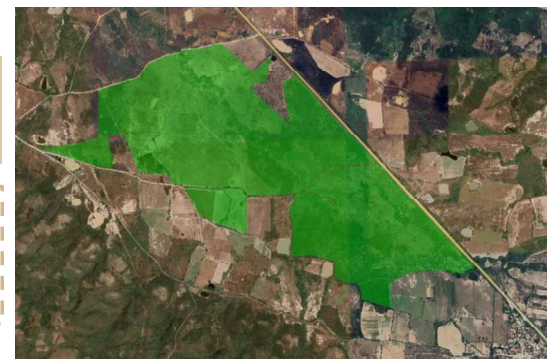

Ixtaltepec
(234 Ha)

- Metales

Proyecto HELAX ISTMO

Ixtepec
(412.54 Ha)

Trabajo conjunto: INPI, SEMARNAT, PROFEPA, CONAGUA, SENER y CIIT.

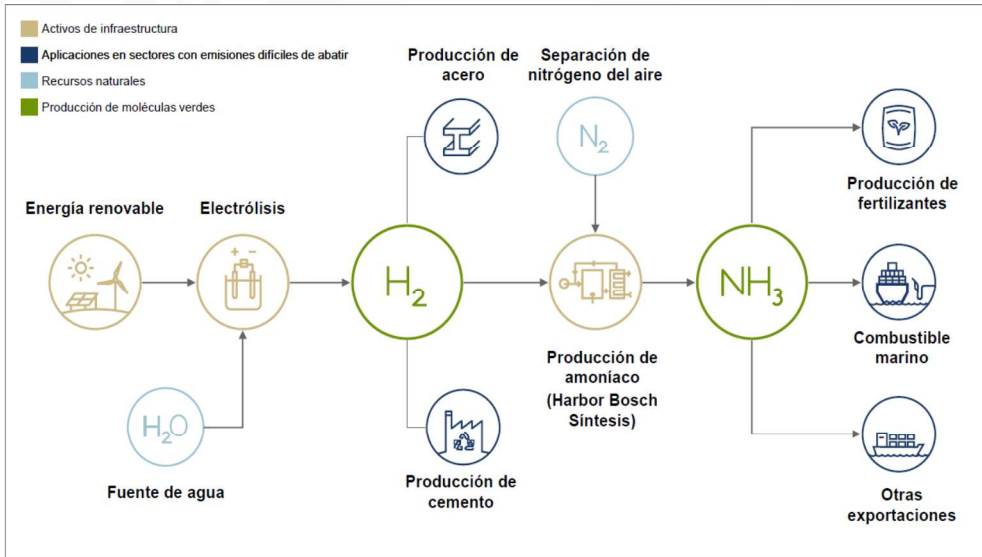

**Primera Etapa de Asambleas
Públicas y consulta indígena
2024**

Fase informativa, Estudios
ambientales y de ingeniería
2025

Gestiones y permisos
2026

Construcción
2026-2028

Operación
2028

Despliegue Unidades de IM



Una Brigada de Infantería de Marina:

- ✓ 4 batallones
- ✓ 22 Unidades Destacamentadas
- ✓ 2,000 elementos

Puerto de Salina Cruz



- ❖ Alineación y reforzamiento de los muelles de su Terminal de Usos Múltiples.
- ❖ Ampliación de la entrada de 80 m a 120m.
- ❖ Construcción del rompeolas Oeste de 1,600 m.





1. Ampliación del muelle en la terminal de Pajaritos, de 270 a 400m.
2. Acceso ferroviario de 4 km al 99%.
3. Tramo 5 concesionado a Terminales del Istmo Salina Cruz-Coatzacoalcos (TISC) cruce interoceánico de mercancías.
4. TEC se construirá cuando alcance 150 mil TEU's por año.
5. "Terminal Química Puerto México" con un 85% de avance.



- El Puerto Dos Bocas, se moderniza para fortalecer sus capacidades:
- Se construye un Muelle para la Terminal de Granel Mineral de Pemex, avance 48%.
 - Fecha de término: primer trimestre 2025
- Ampliación de escolleras:
 - Norte de 1,100 a 2,600 m
 - Sur de 800 a 1,500 m.
 - Avance 54%.
- Dragado a 13 m.
- Fecha término: diciembre 2025.

Puerto Chiapas

- Se efectúan estudios científicos para evitar el azolve, avance 90%.
- Solución adecuada para la infraestructura de protección portuaria necesaria.
- Evitar el azolve del canal de navegación.
- Recibir buques de mayor calado.

